Docházka – Modul VISITOR

Evidence návštěv

Modul VISITOR je určen pro evidenci návštěv, které vchází do objektu firmy. U jednotlivých návštěvníků jsou evidovány základní údaje (jméno, příjmení, ...) důvod návštěvy, navštívená osoba.

Návštěvě je možno přiřadit ID médium, které ji umožní vstup do vybraných prostor firmy. Tento systém lze využít pro registraci vjíždějících vozidel. Při odchodu návštěva odevzdá ID kartu na recepci, nebo v případě použití turniketů je systém doplněn pahlcovačem karet (kartožrout) do kterého odcházející vsune kartu, tato propadne do zásobníku a současně umožní průchod turniketem.

Systém evidence návštěv VISITOR je instalován na počítači na vrátnici nebo recepci a je připojen na centrální docházkovou databázi. Ovládání je snadné a intuitivní.

Modul VISITOR může být rozšířen o čtečku dokladů. Jedná se o speciální zařízení pro rychlé a spolehlivé snímání osobních údajů z dokladů totožnosti (pasy, občanské průkazy).

Umožňuje strojové načítání dat z průkazů, které jsou vybaveny dvouřádkovým znakovým řetězcem s údaji o jeho držiteli.

Výhodou je rychlost a přesnost snímaných dat, jednoduchá obsluha (vrátní, informátoři) a především shodnost údajů při opakovaném vstupu. Snímač zabraňuje zapisování údajů o jedné osobě v různých variantách, které vznikají při ručním opisování.

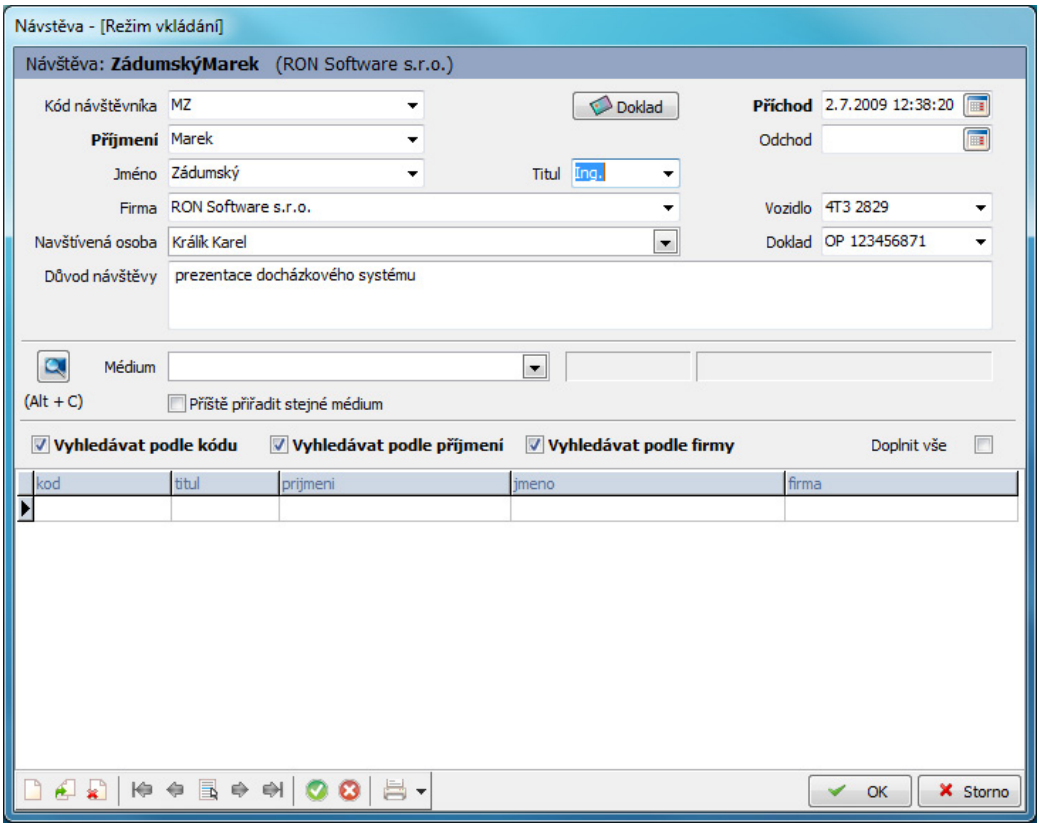

ESTELAR s.r.o., Palackého 744, 769 01, Holešov, Česká republika
tel.: +420 573 394 894, email: obchod@estelar.cz, www.estelar.cz
www.acsline.cz